



Fra arkivskuffen: Carolines Skudsmaalsbog

237

		Fødte Kvindekøn.				
1877	Fødselsnr. og Dato.	Navn eller Navne	Fødselssted	Noter	Andre Bemærkninger	
		Navn eller Navne	Fødselssted	Noter	Andre Bemærkninger	
1878	157	Caroline	Frederiksberg	1878	...	
1879	158	Caroline	Frederiksberg	1879	...	



Tangen og Frue Kirkerist 1907

*Lystrup-Elsted-Elev
Lokalhistoriske Samling*



Årbog 2015

Lystrup Kirke 8. marts 2016

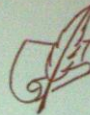

Foredrag ved
Finn & Bente
Gyldenløv Sørensen

og

Kristian Lyngby Poulsen
Lystrup-Elsted-Elev
Lokalhistoriske Samling



Granitstenenes vandring til og fra Elev kirke

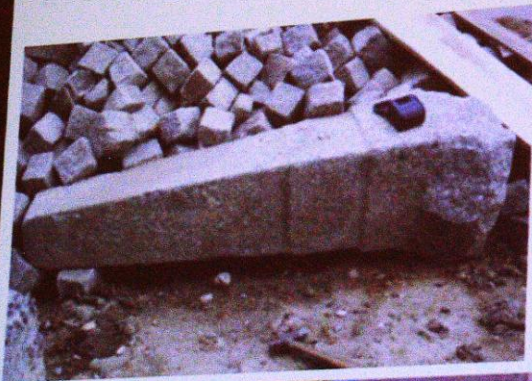

MSD, død 1842
levede 36 år

Maren Sørensdaughter
- Noruplund.



Marens gravsten



Granitstenenes vandring til og fra Elev kirke



Vederlagsstenen til venstre for kirkedøren



Del af tympanon fra nord-portalen

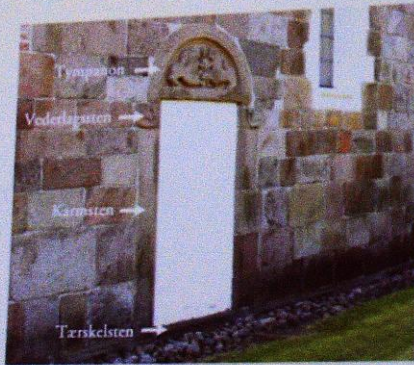

Nord-facaden med kvindernes tilmurde indgangsdør på Tødtbjerg kirke





Hedeskovgård og Hedeskov-udstyknngen





Hedeskovgård og Hedeskov-udstyknigen





Hedeskovgård og Hedeskov-udstykningsen



Salg af grunde 30. september 1962 i
Dagligstuen på Hedeskovgård.





Jernbanen gennem Elsted og Elev sogne



Foto fra 1930-erne. Som i dag havde den 1-sporede bane 2 parallelle spor på Lystrup station, så 2 modkørende tog kunne passere hinanden. Der var desuden et ekstra spor til højre for skiltet, hvor godsvogne kunne holde længere tid for læsning og losning. Sporet betjente også mejeriet



Jernbanen gennem Elsted og Elev sogne

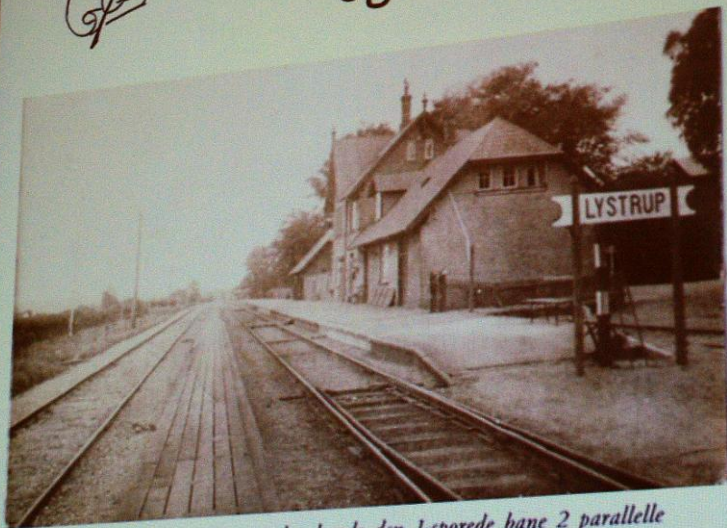
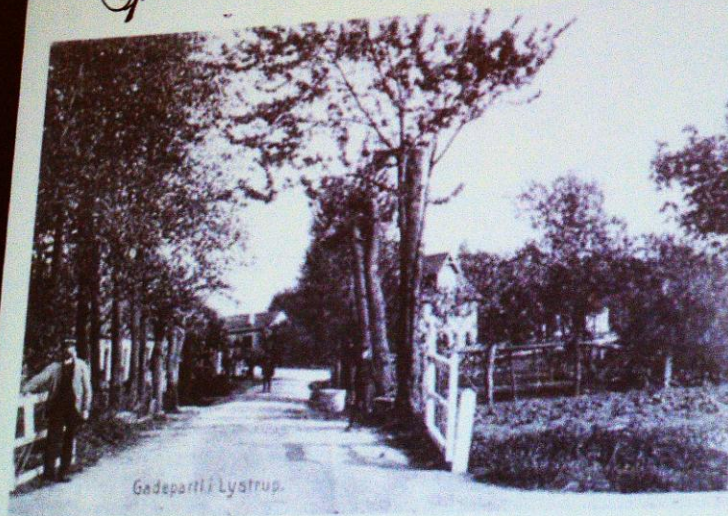

Baneoverskæringen med baneformand Marius Hintze ved leddet. Vejen er den nuværende Møgelgårdsvej. Baneoverskæringen blev senere rykket længere vestpå, da Bygaden blev rettet ud og Sønderskovvej etableret



Billetter fra ca. 1943. De første 56 år var Aarhus Ø (Ostbanetorvet) Lystrupborgernes indgang til storbyen. Først i 1933 blev banen ført helt ind til Aarhus H





Landsbyfællesskaber i Elev

1814
Ejeren af HERLIG
Rasmus Jacobsen
Sognefoged.

Fra 1791 er
Sognefogeden
Lovfæstet lokal
politimyndighed

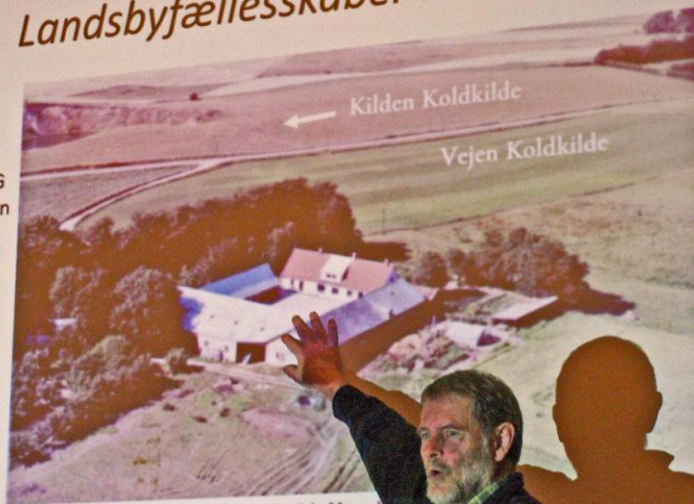

*Herligsminde fotograferet i 1954. Hvor ligger
en klynge sorte rækkehuse på en af storparcer.*



Landsbyfællesskaber i Elev

1814
Ejeren af HERLIG
Rasmus Jacobsen
Sognefoged.

Fra 1791 er
Sognefogeden
Lovfæstet lokal
politimyndighed



Herligsminde fotografert i 1954. Hvor der ligger
en klynge sorte rækkehuse på en af storparcellerne i til



Landsbyfællesskaber i Elev

1814
Ejeren af HERLIG
Rasmus Jacobsen
Sognefoged.

Fra 1791 er
Sognefogeden
Lovfæstet lokal
politimyndighed

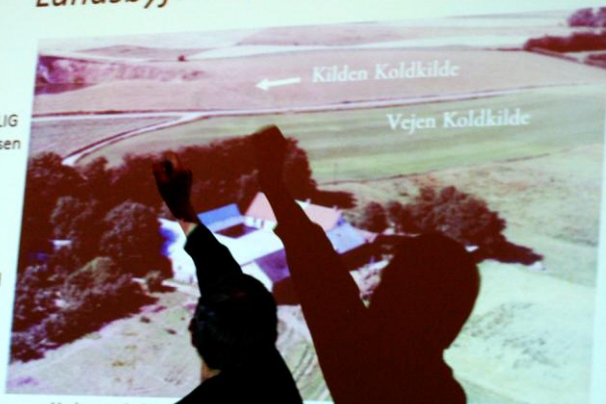

Herligsminde fotograf
en klynge sorte reiser
Herligsminde fotograf
en klynge sorte reiser
Herligsminde fotograf
en klynge sorte reiser



Gården Sigholm i Lystrup

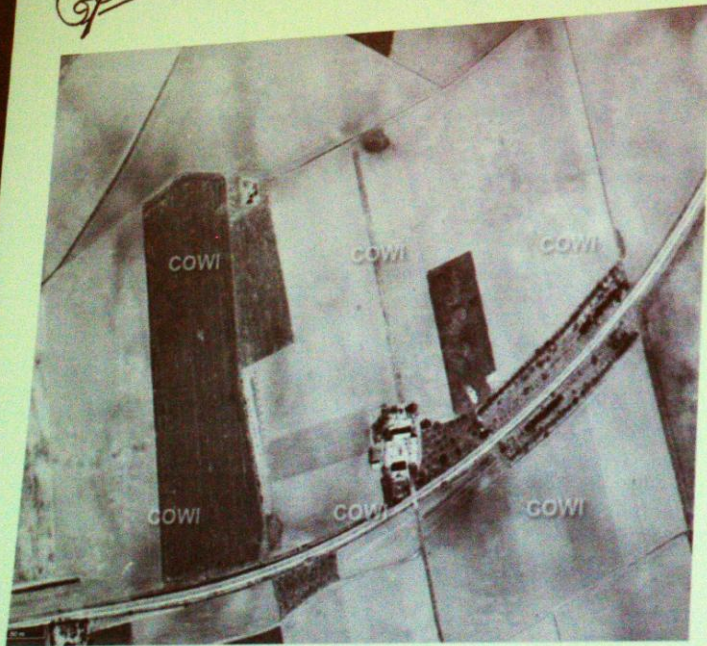

Hvornår gården er opført har vi ikke kunnet fastslå, men en tidligere ejer har tilkøbt jord i 1853.

Navnet SIG henviser til at gården ligger på en Holm mellem siv.

Gården Sigholm i Lystrup

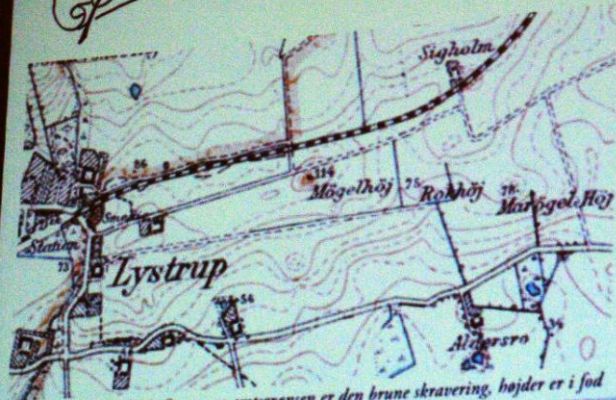

Målebordsblad 1900. Sogne- og amtsgrænsen er den brune skravering, højder er i fod

Sigholm ligger i 1905 i
Lystrup by, Egå sogn
Randers Amt

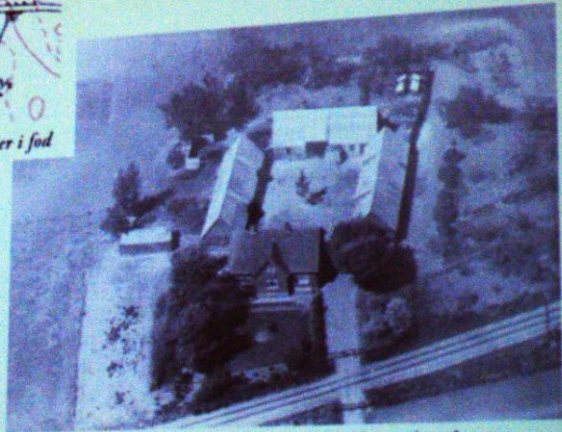

Sigholm fotograferet fra syd i 1948 - bemærk leddene ved jernbanen



Gården Sigholm i Lystrup

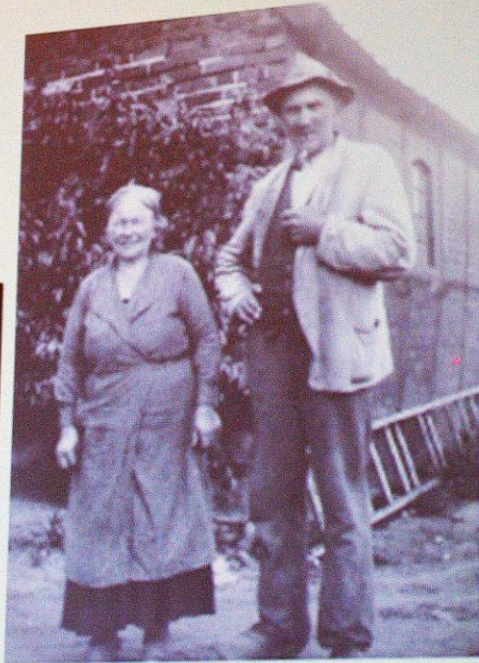

Ane og Peter i 1940



Gården Sigholm i Lystrup





Landsbyfællesskaber i Elev

Udgravningerne af Elev
Moesgaard Museum 2006

Herligsmindes jorde i dag
Koldkilde og Engelstoft



Engelstoft - Både yngre og ældre
romersk jernalder 50 f. Kr. til 200 e. Kr.

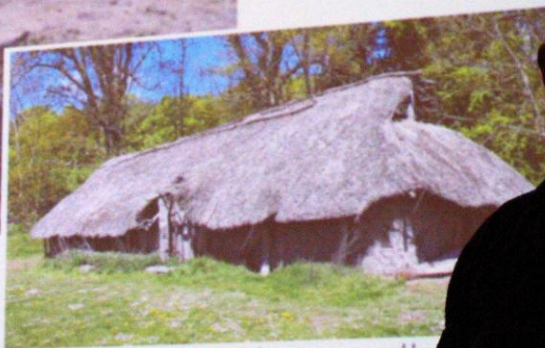

Jernalderbuset ved Moesgård er af samme type, som blev





Gården Sigholm i Lystrup





Jernbanen gennem Elsted og Elev sogne

Hintze: En jernbanefamilie



Sådan ser ledvogterhuset Sønderskovvej 10 ud i 2015. Det lille annekts på husets gavl var der ikke, da familien Hintze flyttede ind.



Ledvogterhuset på Lysrupvej kort før det blev fjernet i 2013. Det lille røde flag til højre i bakken markerer grænsen for ledbanens forløb.



Lystrup før og nu

Bygaden 1-14 nu:

Bygaden er nu en samling af huse, med forskellige arkitektoniske stilarter, og forskellige byggetidspunkter. De fleste er bygget i 1900- og 1910-årene.



Bygaden 1 er et stort hvidt hus, bygget i 1900-årene. Det er bygget af træ og har en gavltaget tag. Det er bygget af arkitekten Carl Christian Hansen.



Bygaden 2 er et gult hus, bygget i 1900-årene. Det er bygget af træ og har en gavltaget tag.



Bygaden 3 er et hvidt hus, bygget i 1900-årene. Det er bygget af træ og har en gavltaget tag.



Bygaden 4 er et hvidt hus, bygget i 1900-årene. Det er bygget af træ og har en gavltaget tag.



Bygaden 5 er et hvidt hus, bygget i 1900-årene. Det er bygget af træ og har en gavltaget tag.



Bygaden 6 er et hvidt hus, bygget i 1900-årene. Det er bygget af træ og har en gavltaget tag.



Bygaden 7 er et hvidt hus, bygget i 1900-årene. Det er bygget af træ og har en gavltaget tag.



Bygaden 8 er et hvidt hus, bygget i 1900-årene. Det er bygget af træ og har en gavltaget tag.



Bygaden 9 er et hvidt hus, bygget i 1900-årene. Det er bygget af træ og har en gavltaget tag.



Bygaden 10 er et stort rødt hus, bygget i 1900-årene. Det er bygget af træ og har en gavltaget tag.



Bygaden 11 er et hvidt hus, bygget i 1900-årene. Det er bygget af træ og har en gavltaget tag.



Bygaden 12 er et hvidt hus, bygget i 1900-årene. Det er bygget af træ og har en gavltaget tag.





Elsted sogn, Skårupgård og Saastrupgaarden

Kilder til viden om Såstrup – Landsbyen og gården –
Nygaards sedler – 425.433 fotograferet.

Secher, Hans Christian
ejer af Skårupgård og
Saastrupgård i Elsted.
+ 1808 2/3 jfr. Singsby
Blicke p. Skårupgård
(Elsted ks. 49)

Saastrupgård (Ejend.)
1804 blev den (10 tdr. h.) af N. J. Secher
til Skårupgård solgt med andet for 8500 rdlr.
til Hans Chr. Secher
(Secher Secher 142)

Elsted sogn, Skårupgård og Saastrupgaarden

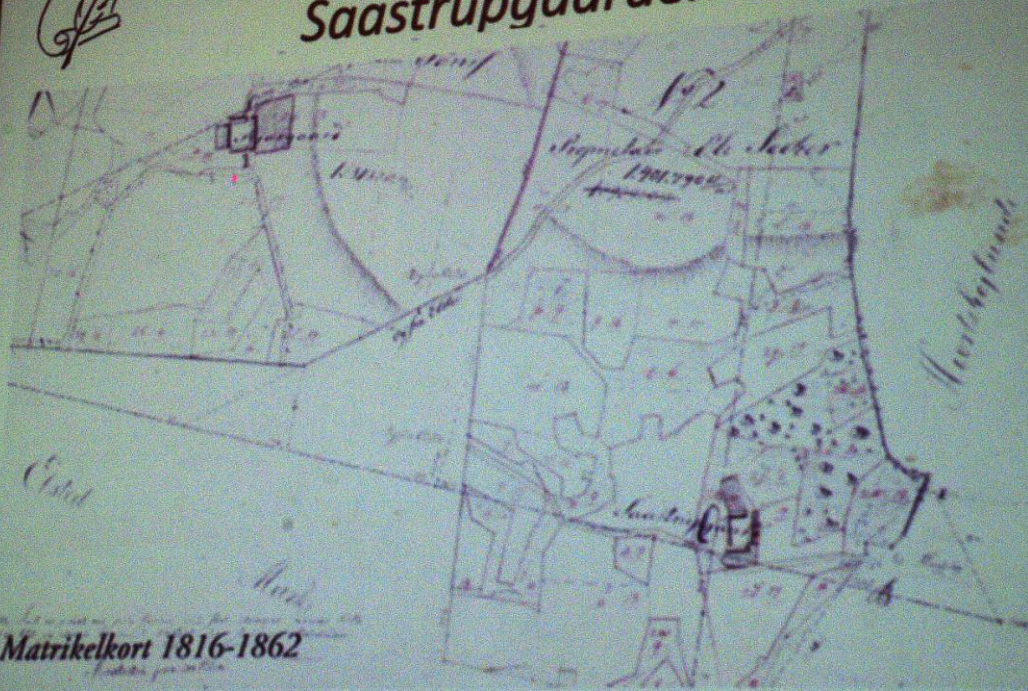

Matrikelkort 1816-1862



Elsted sogn, Skårupgård og Saastrupgaarden

Antallet paa den i Elsted Sogn			
Kjøbmandsgaard 1/2 Skovmark	Kiergaard	29	gæstgæver
	Kiergaard	27	gæstgæver
	Kiergaard	16	
	Kiergaard	14	igjæft
	Kiergaard	8	
	Kiergaard	27	
	Kiergaard	20	igjæft
	Kiergaard	16	
	Kiergaard	35	
	Antallet paa den i Saastrupgaard		

Folketællingen 1801 - Elsted sogn

I Folketællingerne 1787 og 1801 nævnes kun Kiergaarden og Saastrupgaarden med navn.

Saastrupgaarden var den sidste rest af landsbyen Saastrup, der første gang nævnes i 1425 – Sastrop, og i 1610 Saastrup – sidste rest af landsbyen Sastrop.



Elsted sogn, Skårupgård og Saastrupgaarden



Dansk Demografisk Database

Forside

Folketællinger

Kirkebøger

Andre databaser

Deltag

Information

Kontakt

Samtlige personer i husstanden

Aarhus, Vester Lisbjerg, Elsted, Saastrupgaard, , 1, FT-1801, B3407

Navn:	Alder:	Civilstand:	Stilling i husstanden:	Erhverv:	Fødested:
Laurits Jacobsen	29	Gift	husbonde		
Kirsten Sørensdatter	47	Gift	hans kone		
Maren Sørensdatter	16	Ugift	datter af konens 1te ægteskab		
Jesper Sørensen	14	Ugift	sen af konens 1te ægteskab		
Karsten Sørensen	8	Ugift	sen af konens 1te ægteskab		
Christen Sørensen	27	Ugift	tjenestekarl		
Jens Jukomsen	20	Ugift	tjenestekarl		
Niels Jensen	16	Ugift	tjenestekarl		
Karen Pedersdatter	35	Ugift	tjenestepige	bonde og gaardbeboer	



Elsted sogn, Skårupgård og Saastrupgaarden

Elsted sogn		Saastrupgaarden Ny.		
Nr.	Matr. Nr. 2.	Prof. Fol.	Udslettelses-Datum.	Anmærkninger.
	✓			Om Lønde 1796.
Eiendommen. Jorden under Hjortshøilund Hk: 11Td 1 Skæp 1½Frk ifølge Sammenlægnings Bevilling af 25 Juli 1846.				

Realregistret for Elsted: Saastrupgaarden Matr.Nr. 2
Ejendommen: Jorden under Hjortshøilund Hk: 11Td 1 Skæp 1½Frk
ifølge Sammenlægnings Bevilling af 25 Juli 1846



Elsted sogn, Skårupgård og Saastrupgaard



Udsigten fra Hybenhaven med den nye sognegrænse i forgrunden og den lille skov der ligger, hvor landsbyen Saastrup lå tidligere.





Elsted sogn, Skårupgård og Saastrupgaarden



Lidt over fra Hjersbøl sogn med den nye vejstrækning i forgrunden og den lille å der løber, hvor landbyen Saastrup lå tidligere.

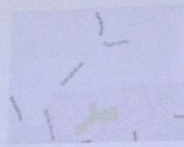



Gården Sigholm i Lystrup



Sigholm 2016



Indhold

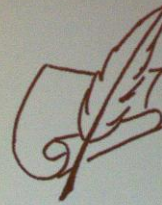

- Lystrup-Elsted-Elev Lokalhistoriske Forening
1. Fra Arkivskuffen: Carolines Skudsmaalsbog
 2. Elsted sogn, Skårupgård og Saastrupgaarden
 3. Landsbyfællesskaber i Elev
 4. Gården Sigholm i Lystrup

Pause

5. Granitstenenes vandring til og fra Elev kirke
6. Hedeskovgård og Hedeskov - udstykningen
7. Jernbanen gennem Elsted og Elev sogne

Hvor var det nu det var?

Årbogens artikler placeret på kortet:





Fra arkivskuffen: Carolines Skudsmaalsbog

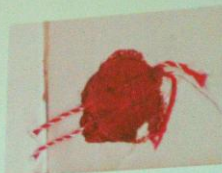
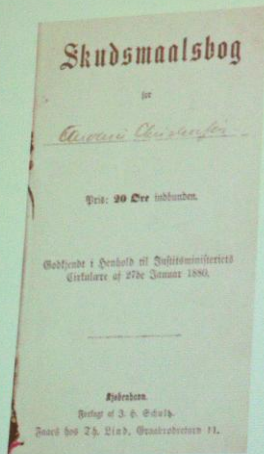

Ejendom til Etabl. d. 2/6 1895
707/31. N. Rindstedsbureau.
Caroline Christensen
har givet mig fra 1895
Tob. 1895 til Gato.
Beløbet 15. 7. 95
N. Rindstedsbureau



*Fra arkivskuffen:
Carolines Skudsmaalsbog*



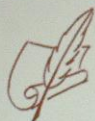

Elsted sogn, Skårupgård og Saastrupgaarden



Skårupgårds hovedbygning, opført 1770-74 af Peder Nicolaj Secher

Slaget på Reden – 1801

Statsbankerot – 1813

Bønderne frikøbte gårdene

Godsejerne manglede penge
Men tabte arbejdskraft
når fæstebøndernes hoveri
ophørte.

Sogne/år	1787	1801	1834	1845	1860	1901	1945	1955	1970	1980	1990	1998	1999	2000	2004
Elev	117	128	125	119	184	205	247	231	238	646	787	768	749	771	751
Elsted	205*	230	281	332	425	447	559	696	2666	6653	3901	3979	3919	3889	4011
Lystrup	Lystrup sogn udskilles da Lystrup Kirke står færdig										3926	4679	4869	5126	5328





*Lystrup-Elsted-Elev
Lokalhistoriske Samling*



2015

Årbog 2015 
Lystrup Kirke 8. marts 2016

Foredrag ved
Finn & Bente
Gyldenløv Sørensen
og
Kristian Lyngby Poulsen
Lystrup-Elsted-Elev
Lokalhistoriske Samling





